

Partida N° 8**TARTAKOWER - N.N****Ataque Max Lange**
Simultánea, París 1933

1.e4 e5
2.♘f3 ♘c6
3.♙c4 ♙c5
4.d4 exd4

Ahora tenemos una forma de Gambito Escocés.

5.O-O ♘f6

Permite al blanco jugar el peligroso ataque de Max Lange, que pudo evitar jugando 6...d6.

6.e5 ...

El ataque de Max Lange que ocurre con mayor frecuencia como una secuela de la Defensa de los Dos Caballos.

6. ... d5

La respuesta correcta.

7.exf6 dxc4

Ahora las negras tienen un centro fuerte, pero su lado de rey es muy frágil, y las blancas, con la ayuda de la columna e abierta, tienen posibilidades de un ataque poderoso. Solo la defensa más circunspecta y experta puede salvar al negro y, en consecuencia, el ataque Max Lange prácticamente ha desaparecido de la práctica de torneos.

8.♞e1+ ♙e6

Después de 8...♙f8 9.♙g5 gxf6 10.♙h6+8, el negro está en problemas.

9.♘g5 ♙d5

El único movimiento satisfactorio.

10.♘c3 ...

Está claro que la posición de las negras es muy precaria.

10... ♙f5

De nuevo, el único movimiento.

11.♘ce4 ...

Si 10.g4 ♙xg5 11.b4 ♙b6; y negro salva la situación.

11. ... ♙f8

Pero esto es un error. Las negras no pueden solucionar sus problemas de desarrollo sin sufrir daños. Como 10...O-O; es demasiado arriesgado su mejor oportunidad era tratar de mantener su centro por 10...♙b6.

12.♘xf7 ...

Un sacrificio obvio, pero temporal.

12. ... ♙xf7

13.♘g5+ ♙g8

Ahora viene un final muy ingenioso e inusualmente bonito.

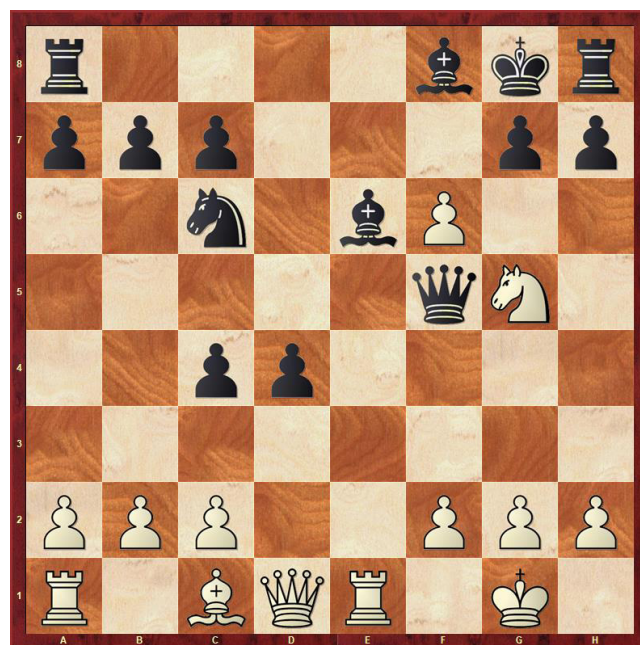

14.g4 ♙xf6

No 14...♙xg4+ 15.♙xg4 ♙xg4 16.f7 mate.

15.♞xe6 ♙d8

16.♙f3 ♙d7

17.♞e7 ♘e5

Cortando el punto focal. Si 17...♙xe7 18.♙d5+, y mate el siguiente movimiento, si 17...♙xe7 18.♙f7, mate.

18.♞xe5 h6

19.♞e7

1-0

Rinden

Un regreso extremadamente ingenioso a la carga. Las mismas amenazas están “encendidas”, y si 19. ... hxg5 20.♙f7+, seguido de ♞xd7.

Un juego encantador.